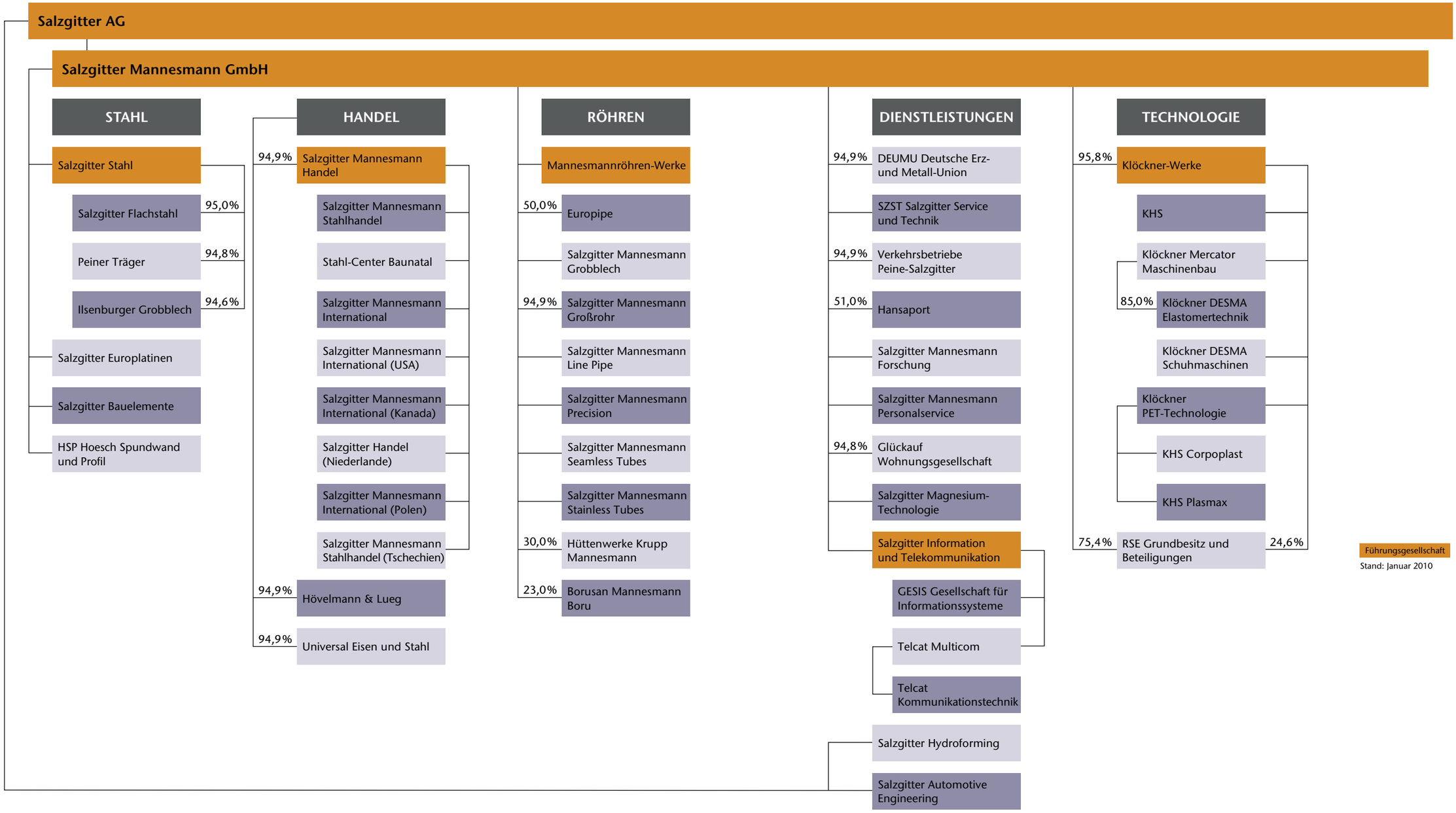
Salzgitter AG
Salzgitter Mannesmann GmbH
STAHL
Salzgitter Stahl
Salzgitter Flachstahl
95,0%
Peiner Träger
94,8%
Ilsenburger Grobblech
94,6%
Salzgitter Europlatinen
Salzgitter Bauelemente
HSP Hoesch Spundwand und Profil
HANDEL
94,9%
Salzgitter Mannesmann Handel
Salzgitter Mannesmann Stahlhandel
Stahl-Center Baunatal
Salzgitter Mannesmann International
Salzgitter Mannesmann International (USA)
Salzgitter Mannesmann International (Kanada)
Salzgitter Handel (Niederlande)
Salzgitter Mannesmann International (Polen)
Salzgitter Mannesmann Stahlhandel (Tschechien)
94,9%
Hövelmann & Lueg
94,9%
Universal Eisen und Stahl
RÖHREN
Mannesmannröhren-Werke
50,0%
Europipe
Salzgitter Mannesmann Grobblech
94,9%
Salzgitter Mannesmann Großrohr
Salzgitter Mannesmann Line Pipe
Salzgitter Mannesmann Precision
Salzgitter Mannesmann Seamless Tubes
Salzgitter Mannesmann Stainless Tubes
30,0%
Hüttenwerke Krupp Mannesmann
23,0%
Borusan Mannesmann Boru
DIENSTLEISTUNGEN
94,9%
DEUMU Deutsche Erz- und Metall-Union
SZST Salzgitter Service und Technik
94,9%
Verkehrsbetriebe Peine-Salzgitter
51,0%
Hansaport
Salzgitter Mannesmann Forschung
Salzgitter Mannesmann Personalservice
94,8%
Glückauf Wohnungsgesellschaft
Salzgitter Magnesium-Technologie
Salzgitter Information und Telekommunikation
GESIS Gesellschaft für Informationssysteme
Telcat Multicom
Telcat Kommunikationstechnik
Salzgitter Hydroforming
Salzgitter Automotive Engineering
TECHNOLOGIE
95,8%
Klöckner-Werke
KHS
Klöckner Mercator Maschinenbau
85,0%
Klöckner DESMA Elastomertechnik
Klöckner DESMA Schuhmaschinen
Klöckner PET-Technologie
KHS Corpoplast
KHS Plasmax
75,4%
RSE Grundbesitz und Beteiligungen
24,6%
Führungsgesellschaft
Stand: Januar 2010